

Η αξία της πρόληψης του έρπητα ζωστήρα σε ασθενείς με ΧΝΝ.

Κυριακή Σταματέλου

MD, Ειδικός Νεφρολόγος MBA, Επιστημονική Διευθύντρια Νεφρολογικού Κέντρου «ΜΕΣΟΓΕΙΟΣ» Χαϊδαρίου,
Επικεφαλής Αξιολογήτρια Εθνικού Συμβουλίου Διαπίστευσης ΕΣΥΔ

Δήλωση Σύγκρουσης Συμφερόντων

- Την τελευταία 2ετία έχω λάβει τιμητικές αμοιβές από τις εταιρείες: Genesis, Astra Zeneca, Boehringer.
- Για αυτή την εισήγηση έχω λάβει τιμητική αμοιβή

Ιός του έρπητα ζωστήρα-ανεμοβλογιάς (VZV)

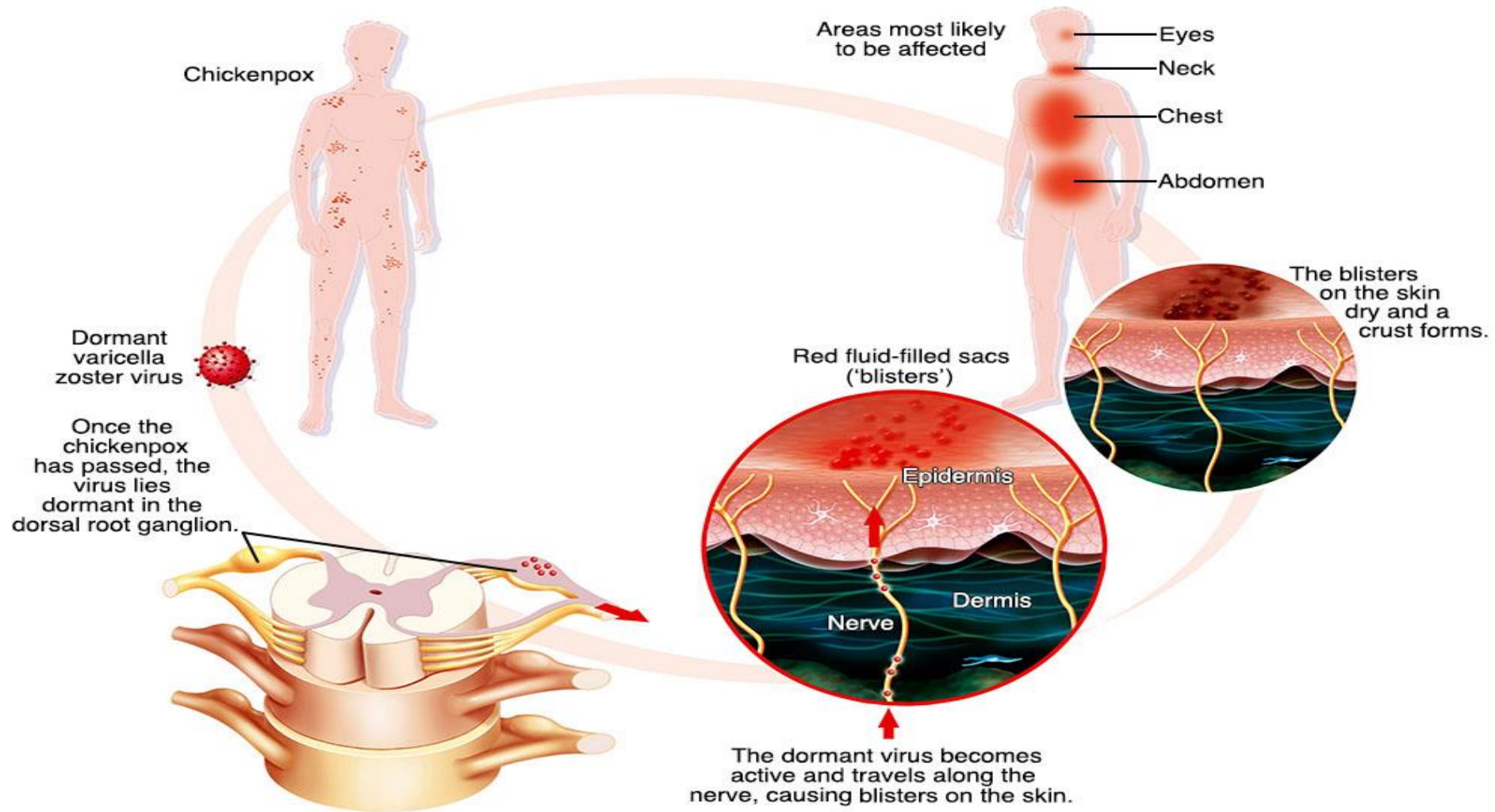

Η επίπτωση του έρπητα ζωστήρα αυξάνει με ραγδαίους ρυθμούς

Perez-Farinos N. et al. BMC Infectious Diseases 2007, 7:59

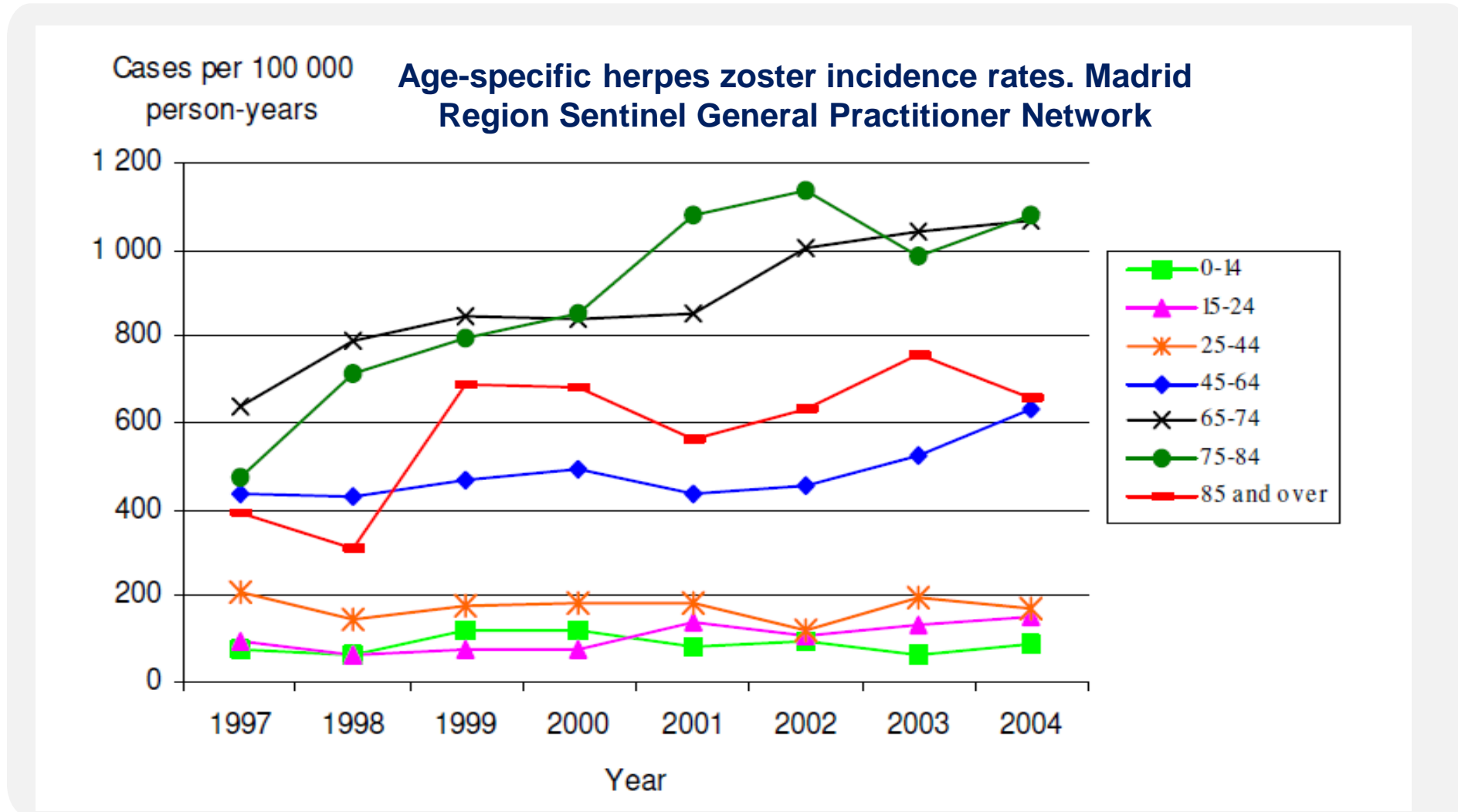

Η επίπτωση του έρπητα ζωστήρα αυξάνει με ραγδαίους ρυθμούς

Pooled Incidence (Random-Effects) in Year Classes

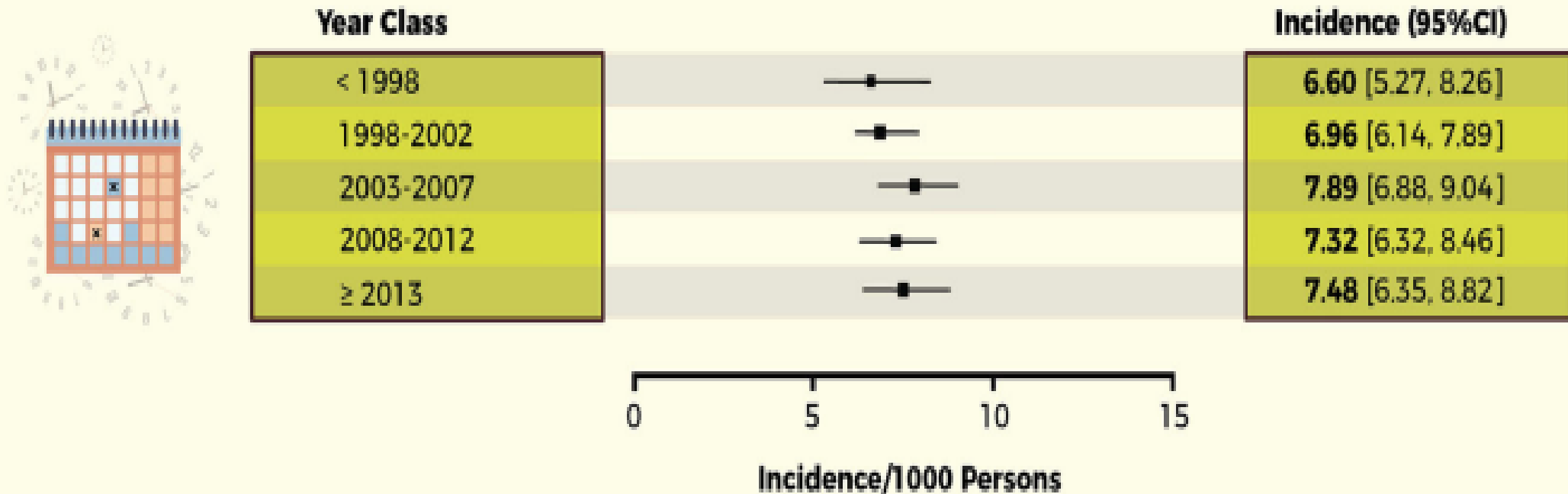

Ο Έρπης Ζωστήρας απειλεί τις μεγαλύτερες ηλικίες

Pooled Incidence (Random-Effects) in Age Classes



Age Class (in years)

50-54
55-59
60-64
65-69
70-74
75-79
80-84
≥ 85

Incidence (95%CI)

5.15 [4.58, 5.78]
5.81 [4.96, 6.81]
7.30 [6.50, 8.20]
8.03 [7.20, 8.96]
9.76 [8.80, 10.82]
10.08 [9.00, 11.30]
10.35 [9.28, 11.54]
11.27 [10.17, 12.50]



Incidence/1000 Persons

Ο Έρπης Ζωστήρας μπορεί να προκαλέσει σοβαρές επιπλοκές

Νευροπαθητικός πόνος που επιμένει για ≥ 90 ημέρες μετά την εμφάνιση του ΗΖ εξανθήματος²

έως το 30%*

των ασθενών με έρπητα ζωστήρα³

Άσηπτη μηνιγγίτιδα, εγκεφαλίτιδα, μυελίτιδα, σύνδρομο Guillain-Barré, σύνδρομο Ramsay Hunt και παράλυση Bell

<1%

των ασθενών με έρπητα ζωστήρα^{4†}



Ο οφθαλμικός έρπης ζωστήρας επηρεάζει έως και το

25%

των ασθενών με έρπητα ζωστήρα^{2,3}

Εγκεφαλικό, παροδικό ισχαιμικό επεισόδιο, έμφραγμα του μυοκαρδίου, καρδιαγγειακή νόσο

1%

των ασθενών με έρπητα ζωστήρα⁹

*Δεδομένα που συλλέχθηκαν σε 26 χώρες, ο κίνδυνος μεθερπητικής νευραλγίας μπορεί να διέφερε μεταξύ των χωρών λόγω του ποικίλου επιπολασμού της αναπηρίας και άλλων υποκείμενων συννοσηροτήτων στον ηλικιωμένο πληθυσμό. †Ηλικία ≥ 50 years.

ΝΕΕΣ Διαθέσιμες επιλογές πρόληψης του έρπητα ζωστήρα

Ανασυνδυασμένο και Ανοσοενισχυμένο εμβόλιο (RZV)

- Έλαβε άδεια κυκλοφορίας από τον FDA το 2017¹ και από τον EMA το 2018²
- Ενδείκνυται για την πρόληψη του έρπητα ζωστήρα (HZ) και της μεθερπητικής νευραλγίας (PHN), σε:
 - ενήλικες ηλικίας 50 ετών και άνω,
 - ενήλικες ηλικίας 18 ετών και άνω που διατρέχουν αυξημένο κίνδυνο HZ⁴
- Δεν αντενδείκνυται για χορήγηση σε άτομα με ανοσοκαταστολή⁴
- Διαθέσιμο στην Ελλάδα από το Μάρτιο του 2022.
- Έχει συμπεριληφθεί στο Εθνικό Πρόγραμμα Εμβολιασμού Ενηλίκων⁵



NATIONAL **KIDNEY**
FOUNDATION.

People with **advanced CKD or kidney failure (on dialysis)**

- 2 doses of RZV recommended, given 2 to 6 months apart for people age 50 or older
- People under the age of 50 may be candidates for RZV in special situations

People who are **immunocompromised (including kidney and other solid organ transplant recipients)**

- 2 doses of RZV recommended

ΕΘΝΙΚΟ ΠΡΟΓΡΑΜΜΑ ΕΜΒΟΛΙΑΣΜΩΝ ΕΝΗΛΙΚΩΝ 2024

Εμβόλιο ▼	Ηλικία ►	18 έως 26 ετών	27 έως 59 ετών	60 έως 64 ετών	65 έως 75 ετών	άνω των 75 ετών
^[1] Γρίπης		1 δόση ετησίως (QIVe, QIVc)*		1 δόση ετησίως (QIVe, QIVc)*	1 δόση ετησίως (ενισχυμένα 4-δύναμα αδρανοποιημένα εμβόλια QIV-HD, aQIV ή QIVe, QIVc)*	
^[2] Τετάνου, Διφθερίτιδας, Κοκκύτη (Td ή Tdap ή Tdap-IPV)		Αναμνηστική δόση 18 με 25 ετών με Tdap ή Tdap-IPV και στη συνέχεια Td ή Tdap κάθε 10 χρόνια				
^[3] Ιλαράς, Παρωτίτιδας, Ερυθράς (MMR)		1-2 δόσεις ανάλογα με το ιστορικό εμβολιασμών (γεννηθέντες μετά το 1970)				
^[4] Ανεμευλογιάς (VAR)		2 δόσεις (γεννηθέντες μετά το 1990)		2 δόσεις		
^[5] Έρπητα ζωστήρα				1 δόση ZVL μεταξύ 60 και 75 ετών <u>βλέπε σχόλιο</u>		
		2 δόσεις RZV σε ανοσοκατασταλμένα άτομα		2 δόσεις RZV		
^[6] Ιού ανθρωπίνων θηλωμάτων (HPV)		2 ή 3 δόσεις** 18 με 45 ετών				
^[7] Πνευμονιόκοκκου (PCV20)		1 δόση PCV20			1 δόση PCV20	
^[8] Ηπατίτιδας Α (HepA)		2 δόσεις				
^[9] Ηπατίτιδας Β (HepB)		3 ή 4 δόσεις <u>βλέπε σχόλιο</u>				
^[10] Μηνιγγιτιδόκοκκου οροσμάδων A,C,W135,Y συζευγμένο (MenACWY)		1, 2 ή 3 δόσεις <u>βλέπε σχόλιο</u>				
^[11] Μηνιγγιτιδόκοκκου οροσμάδας Β πρωτεϊνικό (MenB-4C ή MenB-fHbp)		2-3 δόσεις <u>βλέπε σχόλιο</u>				
^[12] Αιμόφιλου ινφλουέντζας τύπου b συζευγμένο (Hib)		1-3 δόσεις ανάλογα με τις ενδείξεις <u>βλέπε σχόλιο</u>				

Συνιστώνται για ενήλικες που πληρούν το ηλικιακό κριτήριο είτε δεν έχουν αποδεικτικό προηγούμενου εμβολιασμού ή νόσησης

Συνιστώνται για ενήλικες με συνοδές ιατρικές καταστάσεις (ομάδες αυξημένου κινδύνου) ή άλλες ενδείξεις

Δε συνιστώνται